

**Monitoring des institutions  
de thérapie résidentielle des addictions:  
nombre de places à disposition et taux  
d'occupation en Suisse en 2017**

Berne, septembre 2018

**info**  
*coordination intervention suisse*  
**drog**

Eigerplatz 5  
CH-3000 Berne 14  
T41(31)-376 04 01  
[www.infodrog.ch](http://www.infodrog.ch)  
[office@infodrog.ch](mailto:office@infodrog.ch)

Depuis 2004, Infodrog répertorie les chiffres relatifs à l'occupation des institutions de thérapie résidentielle et semi-résidentielle. Jusqu'en 2013, ces chiffres étaient délivrés en ligne par les institutions concernées. Depuis 2014, ils sont transmis par les cantons de domicile desdites institutions. Le monitoring comprend le nombre de places à disposition par canton et le taux d'occupation moyen de l'ensemble des institutions de chaque canton.

En 2017, 17 cantons et 67 institutions, ont participé à la statistique, soit tous les cantons disposant d'une offre de thérapie résidentielle. 9 cantons ne disposent, quant à eux, d'aucune institution de thérapie résidentielle.

## Places disponibles

En 2017, 1'287 places de thérapie résidentielle dans le domaine des addictions ont été comptabilisées, soit 24 places de moins que l'année précédente.

### Nombre d'institutions de thérapie résidentielle et de places disponibles de 2007 à 2017

Année	Cantons (y compris demi-cantons)	Institutions	Nombre de places
2007	17	68	1336
2008	17	66	1271
2009	17	66	1251
2010	17	65	1254
2011	17	65	1246
2012	17	64	1220
2013	17	63	1200
2014	16	59	1122
2015	16	60	1090
2016	17	67	1301
2017	17	67	1287

Les places à disposition en 2017 peuvent être comparées à celles de 2016. Elles ne sont en revanche pas entièrement comparables avec les places saisies en 2015 et en 2014. En effet, un canton n'avait pas participé à la statistique en 2014 et un autre n'avait pas fourni de données en 2015.

L'évolution du nombre de places disponibles peut également être attribuée à d'autres facteurs. Trois centres ont fermé leurs portes entre 2015 et 2017. Une institution s'est ouverte en 2015 suivie d'une autre en 2017. Enfin, certaines institutions se sont regroupées en 2017.

## Occupation

En 2017, le taux d'occupation moyen annuel suisse dans les institutions de thérapie résidentielle était de 87% (1'116 places occupées sur 1'287 places disponibles), comme l'année précédente. La moyenne du taux d'occupation entre 2007 et 2017 s'élève quant à elle à 87% et reste stable à un haut niveau.

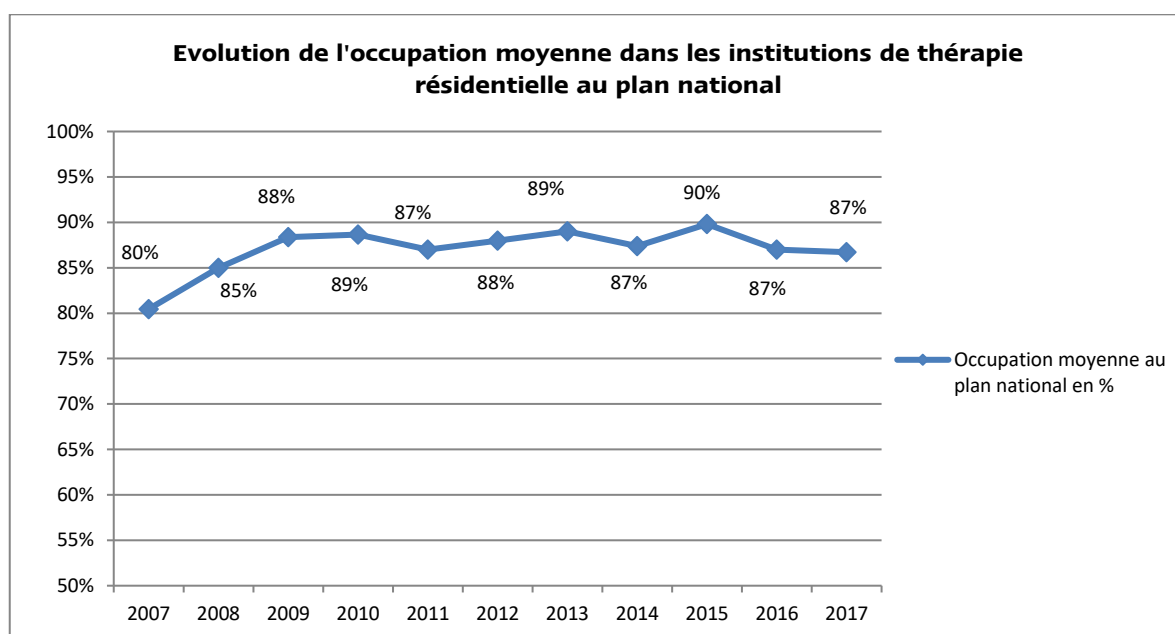

L'occupation moyenne par canton varie entre 105% et 65%.

Dans 5 cantons (AG, BE, GE, NE, ZG), le taux d'occupation moyen de l'ensemble des institutions du canton se monte à plus de 90%. Il est inférieur à 75% dans 2 cantons (JU, SO).

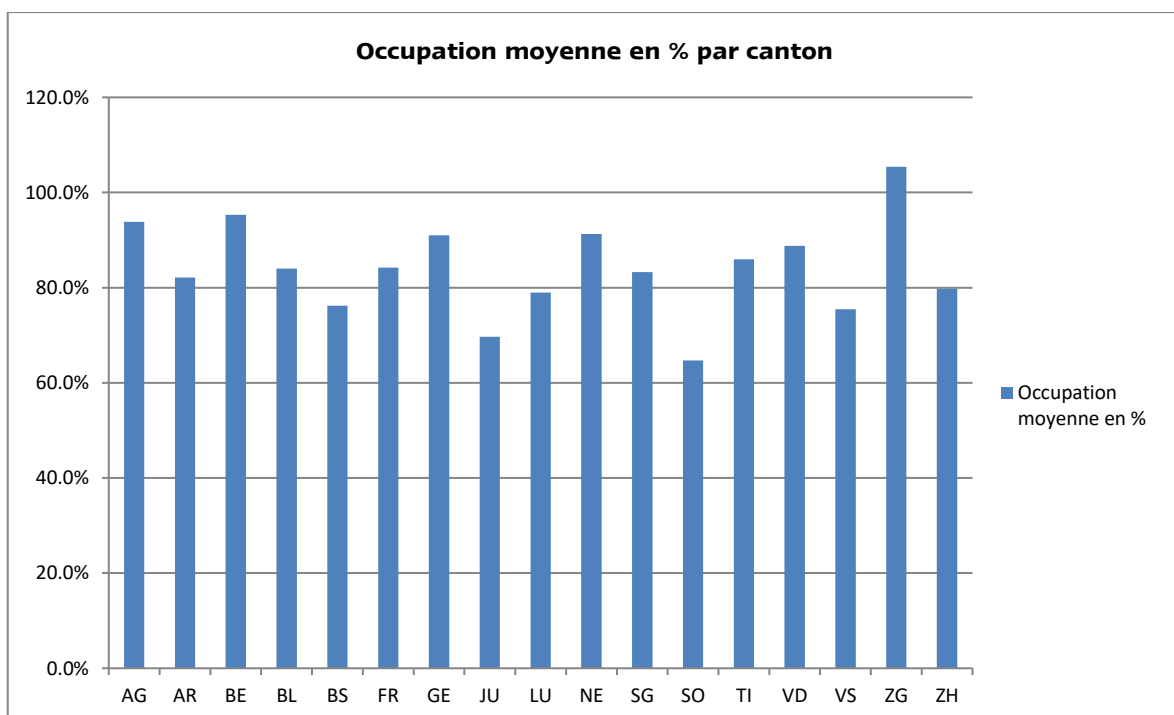
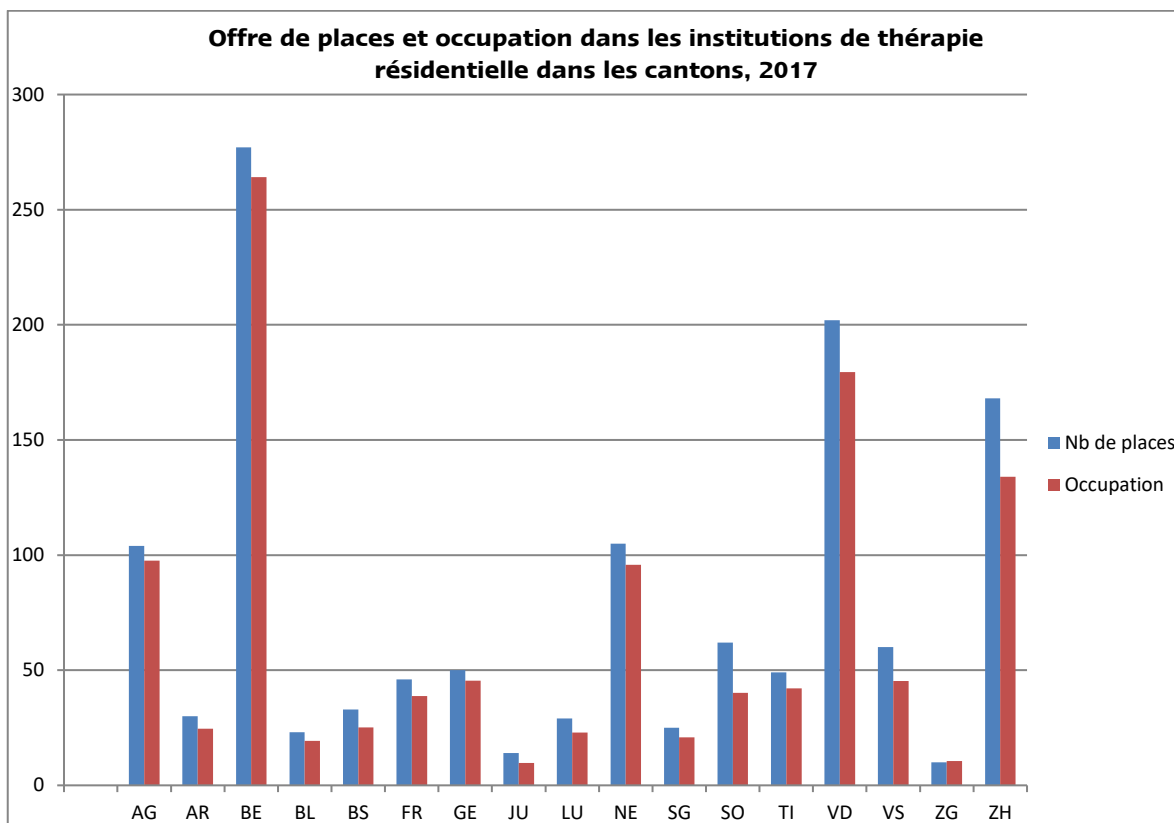

**Nombre de places à disposition, occupation effective et taux d'occupation moyen des institutions d'aide dans le domaine des addictions, par canton, pour l'année 2017**

**AG**

---

**Nombre de places à disposition: 104**

---

**Nombre de places occupées: 98**

---

**Taux d'occupation moyen: 94%**

---

**AR**

---

**Nombre de places à disposition: 30**

---

**Nombre de places occupées: 25**

---

**Taux d'occupation moyen: 82%**

---

**BE**

---

**Nombre de places à disposition: 277**

---

**Nombre de places occupées: 264**

---

**Taux d'occupation moyen: 95%**

---

**BL**

---

**Nombre de places à disposition: 23**

---

**Nombre de places occupées: 19**

---

**Taux d'occupation moyen: 84%**

---

**BS**

---

**Nombre de places à disposition: 33**

---

**Nombre de places occupées: 25**

---

**Taux d'occupation moyen: 76%**

---

**FR**

---

**Nombre de places à disposition: 46**

---

**Nombre de places occupées: 39**

---

**Taux d'occupation moyen: 84%**

---

**GE**

---

**Nombre de places à disposition: 50**

---

**Nombre de places occupées: 46**

---

**Taux d'occupation moyen: 91%**

---

**JU**

---

**Nombre de places à disposition: 14**

---

**Nombre de places occupées: 10**

---

**Taux d'occupation moyen: 70%**

---

**LU**

**Nombre de places à disposition: 29**

**Nombre de places occupées: 23**

**Taux d'occupation moyen: 79%**

**NE**

**Nombre de places à disposition: 105**

**Nombre de places occupées: 96**

**Taux d'occupation moyen: 91%**

**SG**

**Nombre de places à disposition: 25**

**Nombre de places occupées: 21**

**Taux d'occupation moyen: 83%**

**SO**

**Nombre de places à disposition: 62**

**Nombre de places occupées: 40**

**Taux d'occupation moyen: 65%**

**TI**

**Nombre de places à disposition: 49**

**Nombre de places occupées: 42**

**Taux d'occupation moyen: 86%**

**VD**

**Nombre de places à disposition: 202**

**Nombre de places occupées: 179**

**Taux d'occupation moyen: 89%**

**VS**

**Nombre de places à disposition: 60**

**Nombre de places occupées: 45**

**Taux d'occupation moyen: 76%**

**ZG**

**Nombre de places à disposition: 10**

**Nombre de places occupées: 11**

**Taux d'occupation moyen: 105%**

**ZH**

**Nombre de places à disposition: 168**

**Nombre de places occupées: 134**

**Taux d'occupation moyen: 80%**