

**Monitoring des institutions  
de thérapie résidentielle des addictions :  
nombre de places à disposition et taux  
d'occupation en Suisse en 2015**

Berne, novembre 2016

**info**  
coordination intervention suisse  
**drog**

Eigerplatz 5  
CH-3000 Berne 14  
T +41(31)-376 04 01  
T +41(31)-376 04 04  
[www.infodrog.ch](http://www.infodrog.ch)  
[office@infodrog.ch](mailto:office@infodrog.ch)

## Monitoring des institutions de thérapie résidentielle des addictions : nombre de places à disposition et taux d'occupation en Suisse en 2015

Depuis 2004, Infodrog répertorie les chiffres relatifs à l'occupation des institutions de thérapie résidentielle et semi-résidentielle. Jusqu'en 2013, ces chiffres étaient délivrés en ligne par les institutions concernées. A partir de 2014, ils sont transmis par les cantons de domicile desdites institutions. Le monitoring comprend le nombre de places à disposition par canton et le taux d'occupation moyen de l'ensemble des institutions de chaque canton.

En 2015, 16 cantons et 60 institutions ont participé à la statistique. 9 cantons ne disposent d'aucune institution de thérapie résidentielle et un canton n'a pas communiqué de données.

### Places disponibles

En 2015, 1090 places de thérapie résidentielle dans le domaine des addictions ont été comptabilisées.

#### Nombre d'institutions de thérapie résidentielle et de places disponibles de 2005 à 2015

Année	Cantons (y compris demi-cantons)	Institutions	Nombre de places
2005	17	68	1297
2006	17	68	1304
2007	17	68	1336
2008	17	66	1271
2009	17	66	1251
2010	17	65	1254
2011	17	65	1246
2012	17	64	1220
2013	17	63	1200
2014	16	59	1122
2015	16	60	1090

Les places à disposition en 2015 ne sont pas entièrement comparables avec les places saisies les années précédentes. En effet, un canton n'avait pas participé à la statistique en 2014 et en 2015, un autre canton n'y

a pas participé. Par ailleurs, de nouvelles places concernant des appartements protégés des institutions de thérapie résidentielle ainsi que des foyers du domaine des addictions ont été annoncées.

## Occupation

En 2015, le taux d'occupation moyen annuel suisse dans les institutions de thérapie résidentielle était de 90% (979 places occupées sur 1090 places disponibles), soit une hausse de près de trois points par rapport à l'année précédente. La moyenne du taux d'occupation entre 2005 et 2015 s'élève quant à elle à 87% et reste donc stable à un haut niveau.

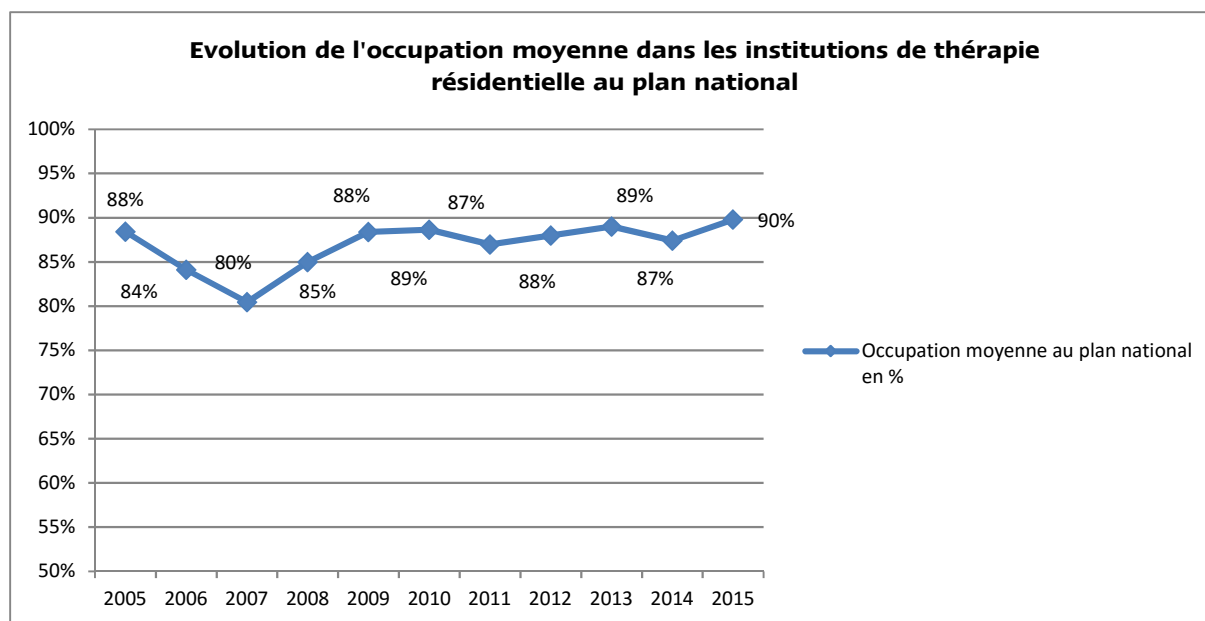

L'occupation moyenne par canton varie entre 98% et 58%.

Dans 7 cantons (AG, BE, BL, FR, NE, SG, ZG), le taux d'occupation moyen de l'ensemble des institutions du canton se monte à plus de 90%. Il est inférieur à 75% dans 2 cantons (JU, LU).

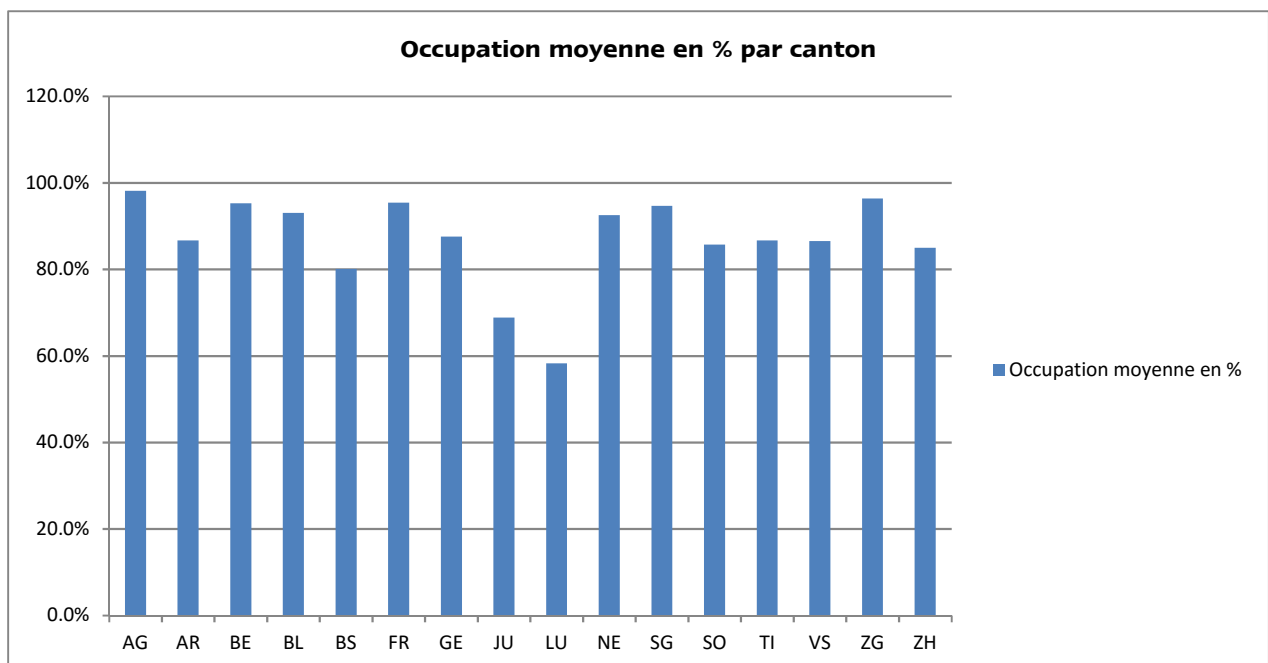
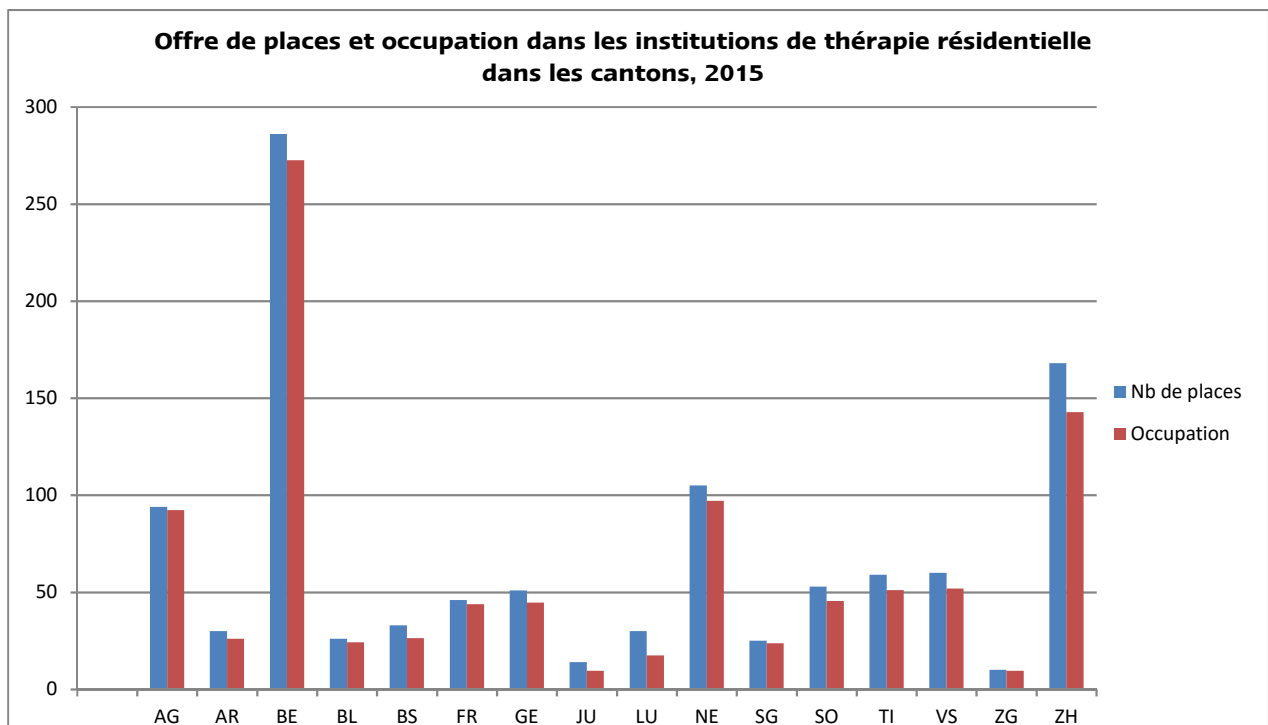

**Nombre de places à disposition, occupation effective et taux d'occupation moyen des institutions d'aide dans le domaine des addictions, par canton, pour l'année 2015**

**AG**

---

**Nombre de places à disposition: 94**

---

**Nombre de places occupées: 92**

---

**Taux d'occupation moyen: 98%**

---

**AR**

---

**Nombre de places à disposition: 30**

---

**Nombre de places occupées: 26**

---

**Taux d'occupation moyen: 87%**

---

**BE**

---

**Nombre de places à disposition: 286**

---

**Nombre de places occupées: 272**

---

**Taux d'occupation moyen: 95%**

---

**BL**

---

**Nombre de places à disposition: 26**

---

**Nombre de places occupées: 24**

---

**Taux d'occupation moyen: 93%**

---

**BS**

---

**Nombre de places à disposition: 33**

---

**Nombre de places occupées: 26**

---

**Taux d'occupation moyen: 80%**

---

**FR**

---

**Nombre de places à disposition: 46**

---

**Nombre de places occupées: 44**

---

**Taux d'occupation moyen: 95%**

---

**GE**

---

**Nombre de places à disposition: 51**

---

**Nombre de places occupées: 45**

---

**Taux d'occupation moyen: 88%**

---

**JU**

---

**Nombre de places à disposition: 14**

---

**Nombre de places occupées: 10**

---

**Taux d'occupation moyen: 69%**

---

**LU**

---

**Nombre de places à disposition: 30**

---

**Nombre de places occupées: 17**

---

**Taux d'occupation moyen: 58%**

---

**NE**

---

**Nombre de places à disposition: 105**

---

**Nombre de places occupées: 97**

---

**Taux d'occupation moyen: 92%**

---

**SG**

---

**Nombre de places à disposition: 25**

---

**Nombre de places occupées: 24**

---

**Taux d'occupation moyen: 95%**

---

**SO**

---

**Nombre de places à disposition: 53**

---

**Nombre de places occupées: 45**

---

**Taux d'occupation moyen: 86%**

---

**TI**

---

**Nombre de places à disposition: 59**

---

**Nombre de places occupées: 51**

---

**Taux d'occupation moyen: 87%**

---

**VS**

---

**Nombre de places à disposition: 60**

---

**Nombre de places occupées: 52**

---

**Taux d'occupation moyen: 86%**

---

**ZG**

---

**Nombre de places à disposition: 10**

---

**Nombre de places occupées: 10**

---

**Taux d'occupation moyen: 96%**

---

**ZH**

---

**Nombre de places à disposition: 168**

---

**Nombre de places occupées: 143**

---

**Taux d'occupation moyen: 85%**

---