



**Monitoring des institutions
de thérapie résidentielle des addictions:
nombre de places à disposition et taux
d'occupation en Suisse en 2018**

Berne, septembre 2019

info
coordination intervention suisse
drog

Eigerplatz 5
CH-3000 Berne 14
+41(0)31 3760401
www.infodrog.ch
office@infodrog.ch

Depuis 2004, Infodrog répertorie les chiffres relatifs à l'occupation des institutions de thérapie résidentielle et semi-résidentielle. Jusqu'en 2013, ces chiffres étaient délivrés en ligne par les institutions concernées. Depuis 2014, ils sont transmis par les cantons de domicile desdites institutions. Le monitoring comprend le nombre de places à disposition par canton et le taux d'occupation moyen de l'ensemble des institutions de chaque canton.

En 2018, 17 cantons et 66 institutions, ont participé à la statistique, soit tous les cantons disposant d'une offre de thérapie résidentielle. 9 cantons ne disposent, quant à eux, d'aucune institution de thérapie résidentielle.

Places disponibles

En 2018, 1'281 places de thérapie résidentielle dans le domaine des addictions ont été comptabilisées, soit 6 places de moins que l'année précédente.

Nombre d'institutions de thérapie résidentielle et de places disponibles de 2008 à 2018

Année	Cantons (y compris demi-cantons)	Institutions	Nombre de places
2008	17	66	1271
2009	17	66	1251
2010	17	65	1254
2011	17	65	1246
2012	17	64	1220
2013	17	63	1200
2014	16	59	1122
2015	16	60	1090
2016	17	67	1301
2017	17	67	1287
2018	17	66	1281

Le nombre de places à disposition en 2018 est légèrement inférieur à celui de 2017. La comparaison entre les différentes années devient cependant difficile, car l'évolution du nombre de places disponibles peut être attribuée à des facteurs très divers:

- deux cantons n'ont pas livré de chiffres en 2014 et 2015;
- quatre centres ont fermé leurs portes entre 2015 et 2018;
- trois institutions se sont ouvertes entre 2015 et 2017;
- certaines institutions se sont regroupées dès 2017;
- davantage de places en appartements protégés ont été annoncées entre 2015 et 2018;
- deux institutions ont annoncé un nombre inférieur de places en raison de travaux en 2018.

Occupation

En 2018, le taux d'occupation moyen annuel suisse dans les institutions de thérapie résidentielle était de 84% (1'081 places occupées sur 1'281 places disponibles), soit trois points de moins que l'année précédente. La moyenne du taux d'occupation entre 2008 et 2018 s'élève quant à elle à 87% et reste stable à un haut niveau.

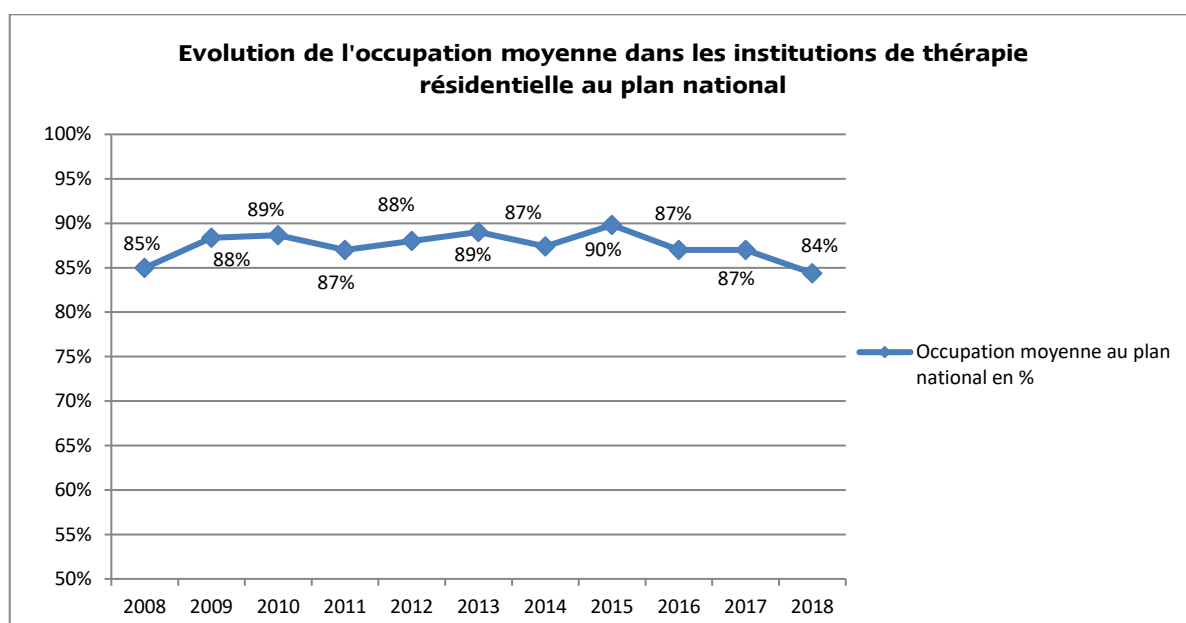

L'occupation moyenne par canton varie entre 102% et 54%.

Dans 5 cantons (AG, BE, FR, VD, ZG), le taux d'occupation moyen de l'ensemble des institutions du canton se monte à plus de 90%. Il est inférieur à 75% dans 5 cantons (BL, BS, JU, SO, VS).

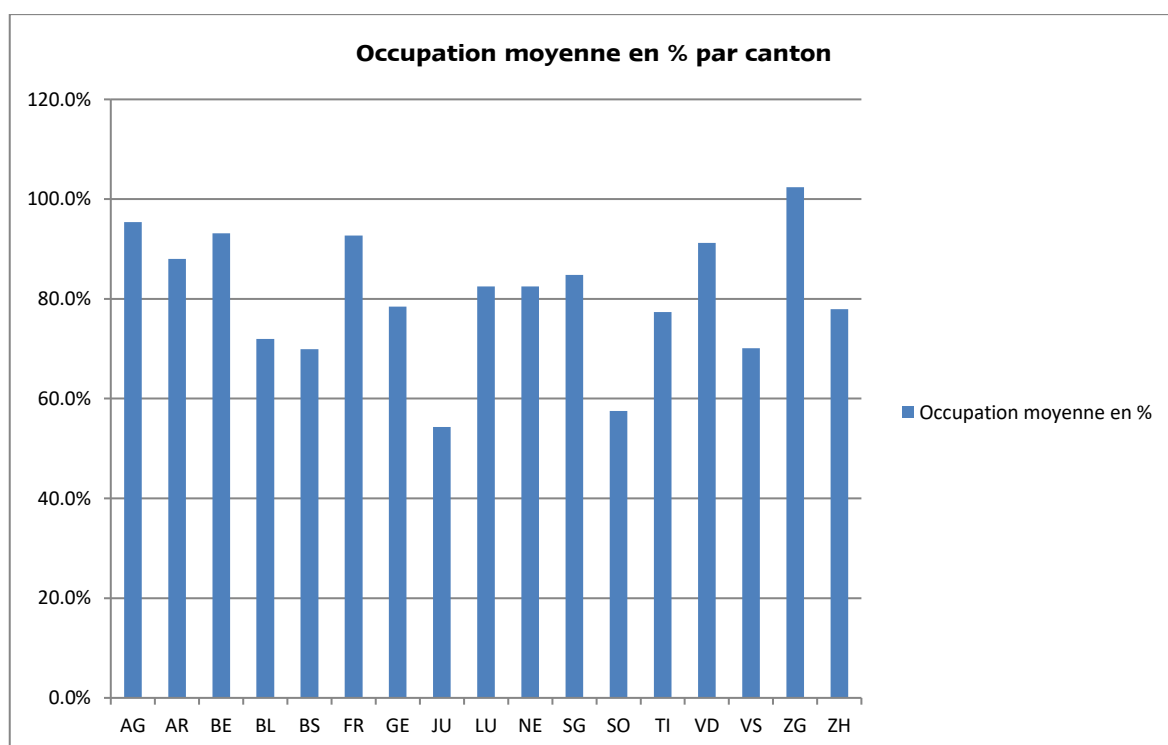
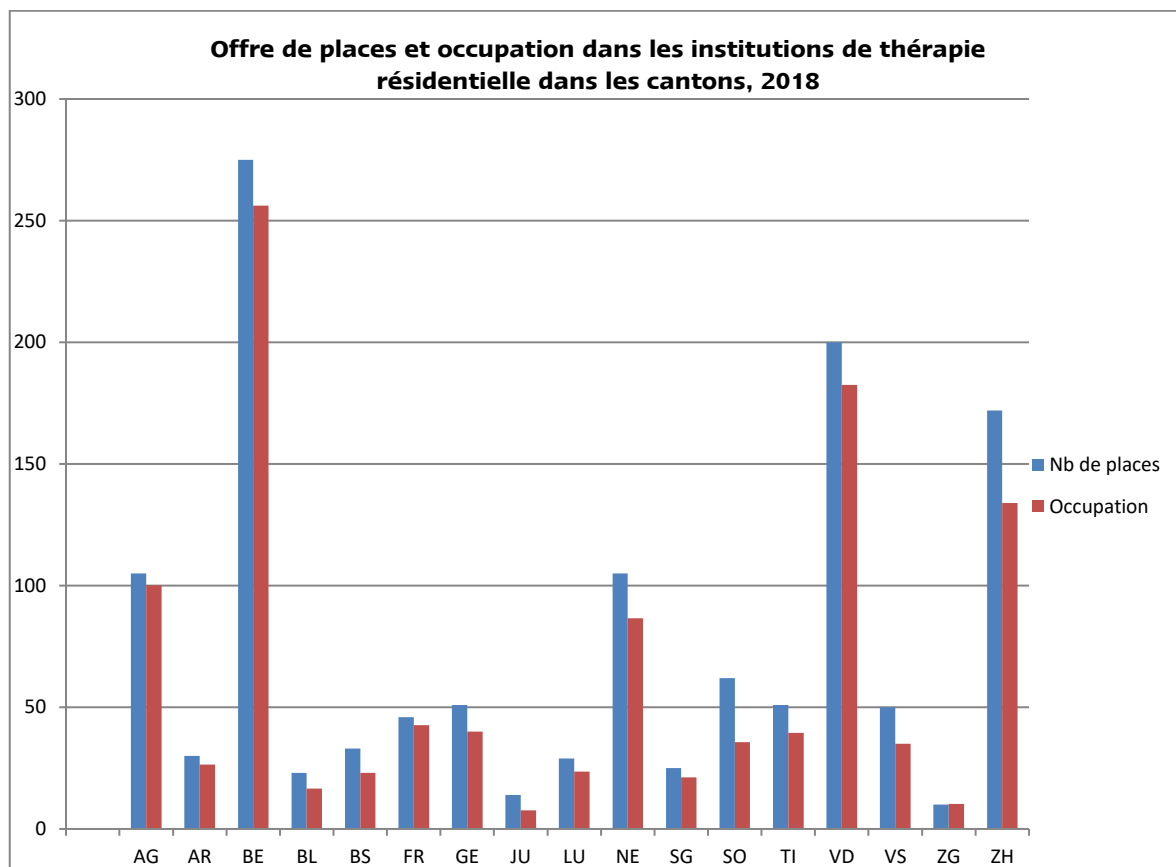

Nombre de places à disposition, occupation effective et taux d'occupation moyen des institutions d'aide dans le domaine des addictions, par canton, pour l'année 2018

AG

Nombre de places à disposition: 105

Nombre de places occupées: 100

Taux d'occupation moyen: 95%

AR

Nombre de places à disposition: 30

Nombre de places occupées: 26

Taux d'occupation moyen: 88%

BE

Nombre de places à disposition: 275

Nombre de places occupées: 256

Taux d'occupation moyen: 93%

BL

Nombre de places à disposition: 23

Nombre de places occupées: 17

Taux d'occupation moyen: 72%

BS

Nombre de places à disposition: 33

Nombre de places occupées: 23

Taux d'occupation moyen: 70%

FR

Nombre de places à disposition: 46

Nombre de places occupées: 43

Taux d'occupation moyen: 93%

GE

Nombre de places à disposition: 51

Nombre de places occupées: 40

Taux d'occupation moyen: 78%

JU

Nombre de places à disposition: 14

Nombre de places occupées: 8

Taux d'occupation moyen: 54%

LU

Nombre de places à disposition: 29

Nombre de places occupées: 24

Taux d'occupation moyen: 81%

NE

Nombre de places à disposition: 105

Nombre de places occupées: 87

Taux d'occupation moyen: 82%

SG

Nombre de places à disposition: 25

Nombre de places occupées: 21

Taux d'occupation moyen: 85%

SO

Nombre de places à disposition: 62

Nombre de places occupées: 36

Taux d'occupation moyen: 58%

TI

Nombre de places à disposition: 51

Nombre de places occupées: 39

Taux d'occupation moyen: 77%

VD

Nombre de places à disposition: 200

Nombre de places occupées: 182

Taux d'occupation moyen: 91%

VS

Nombre de places à disposition: 50

Nombre de places occupées: 35

Taux d'occupation moyen: 70%

ZG

Nombre de places à disposition: 10

Nombre de places occupées: 10

Taux d'occupation moyen: 102%

ZH

Nombre de places à disposition: 172

Nombre de places occupées: 134

Taux d'occupation moyen: 78%